

Educación plástica.

Tema: Construcción de una caja sin tapa

CON LA AYUDA Y EL ACOMPAÑAMIENTO DE LA FAMILIA, REALIZAREMOS ESTE PROYECTO.

Materiales: Lápiz, tijera, pegamento, regla, 1 hoja de cartulina blanca o de color.

Paso nº 1: Medir con la regla 5 cm de cada lado de la hoja y marcar con lápiz. Plegar por las líneas marcadas.

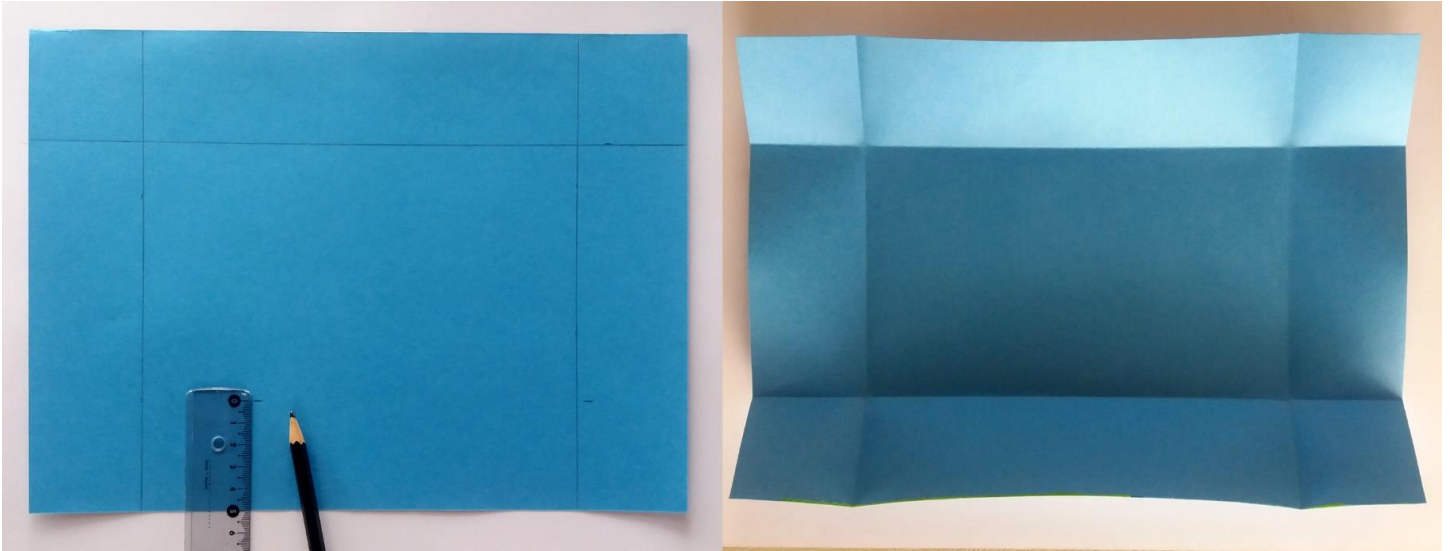

Paso nº 2: Recortar por las líneas punteadas como en el ejemplo, sin pasarse de 5 cm (es muy importante)

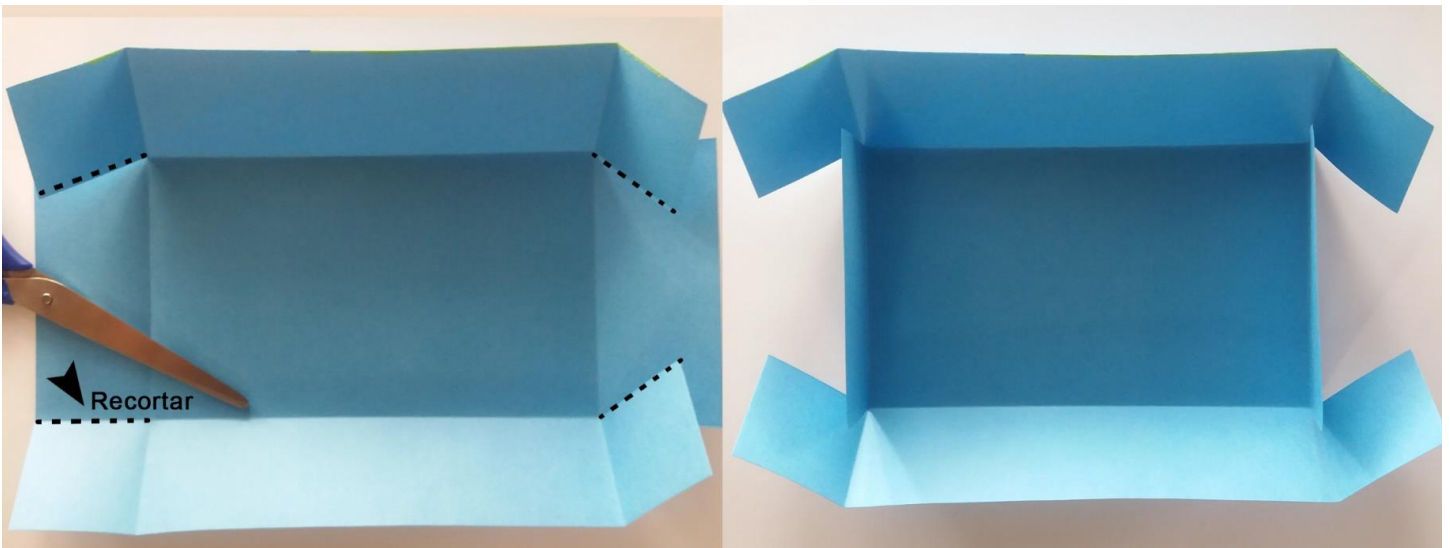

Paso nº 3: Aplicar pegamento en los 4 extremos recortados y pegar sobre el lateral para terminar de armar la caja.

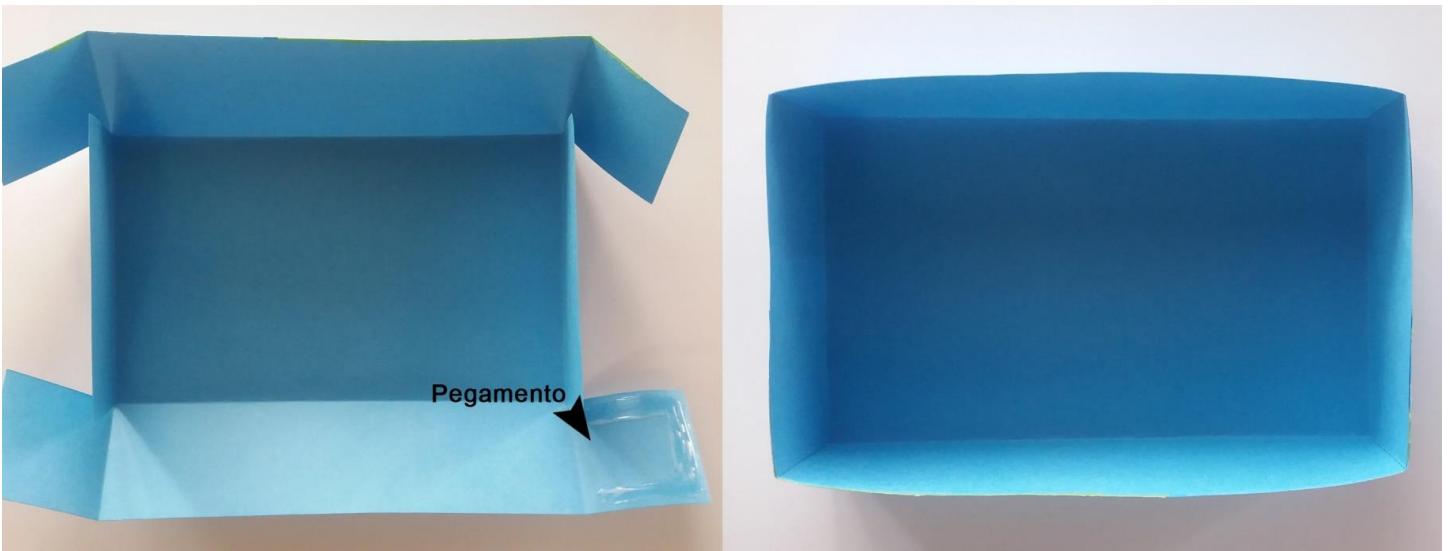

GUARDAR ESTE TRABAJO CON CUIDADO YA QUE LO UTILIZAREMOS EN LA SIGUIENTE ACTIVIDAD.